

สถิติการขอรับความช่วยเหลือ
 งานป้องกันและบรรเทาสาธารณภัย
 เทศบาลตำบลสันป่าม่วง อำเภอเมือง จังหวัดพะเยา
 ประจำปี พ.ศ. ๒๕๖๓

ที่	รายการ	ม.ค.	ก.พ.	มี.ค.	เม.ย.	พ.ค.	มิ.ย.	ก.ค.	ส.ค.	ก.ย.	ต.ค.	พ.ย.	ธ.ค.
๑	นำส่งผู้ป่วยฉุกเฉิน	๑๐	๑๖	๑๒	๑๑	๑๐							
๒	ส่งน้ำอุปโภค - บริโภคผู้ประสบปัญหาภัยแล้ง		๗	๙	๑๔								
๓	ดับเพลิง		๑	๑๑	๗	๑							
๔	อุทกภัย												
๕	วาตภัย					๒							
๖	โรคระบาดพืช												
๗	ตัดกิ่งไม้กีดขวางทางจราจร												
๘	ฉีดพ่นละอองน้ำเพื่อลดหมอกควันฝุ่นละอองขนาดเล็ก (PM๒.๕)			๑๐	๑๐								
๙	อุบัติเหตุ						๒						

ลงชื่อ.....ผู้รายงาน

(นายณรงค์ชัย ใจการ)

เจ้าพนักงานป้องกันและบรรเทาสาธารณภัย

รายงานผลการปฏิบัติงานรับ-ส่งผู้ป่วยไปยังสถานพยาบาล ประจำปี พ.ศ. ๒๕๖๓

เดือน	จำนวน (ราย)	ค่าระยะทาง	หมายเหตุ
มกราคม	๑๐		
กุมภาพันธ์	๑๖		
มีนาคม	๑๒		
เมษายน	๑๑		
พฤษภาคม	๑๐		
มิถุนายน	-		
กรกฎาคม	-		
สิงหาคม	-		
กันยายน	-		
ตุลาคม	-		
พฤศจิกายน	-		
ธันวาคม	-		
รวมทั้งสิ้น	๕๙		

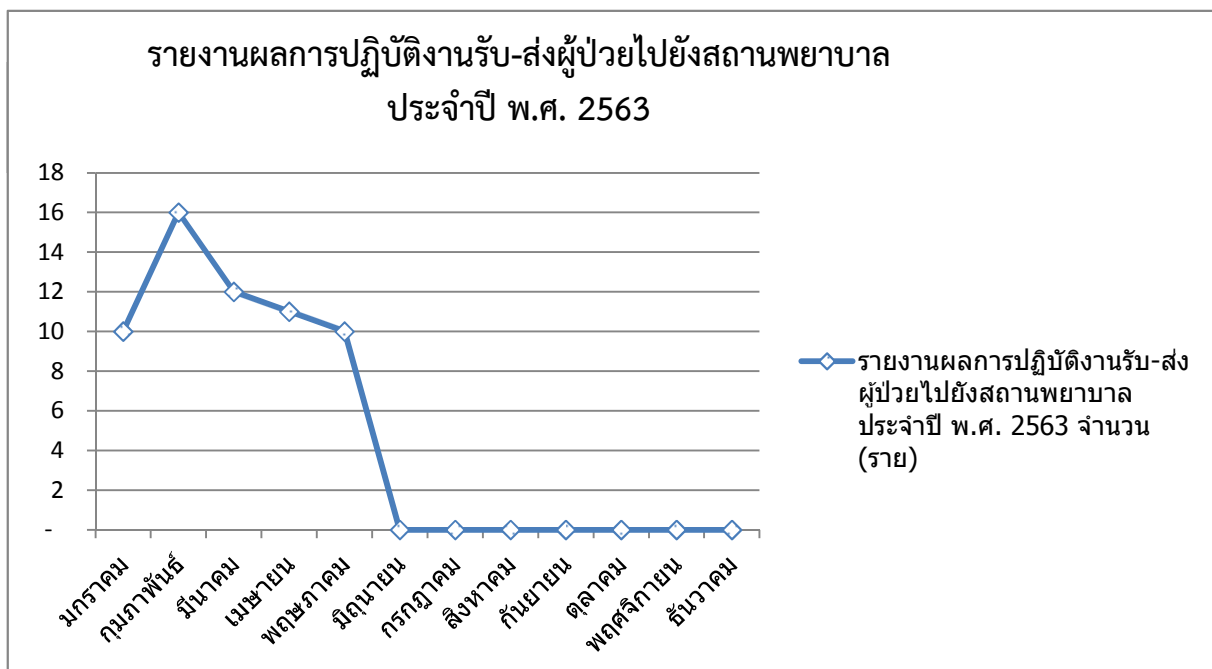

รายการปฏิบัติงานและการจ่ายหน่วยบริการทางรถ อย่างไม่เป็นทางการ(ค่าตอบแทนแบบเดิม)

จังหวัด : พะเยา

รอบบัญชี : 2020-01

หน่วยกู้ชีพ : เทศบาลสันป่าม่วง

ปฏิบัติการระดับ : ทั้งหมด

วันที่สั่งการ	ปฏิบัติการที่	เลขที่ผู้ป่วย	หน่วยกู้ชีพ	ระดับ	บริการ	ชื่อผู้ป่วย	รพ.	HN	ประเมินความรุนแรง	ผล
6/1/2020	6301-5602-0215	6301-5602-0201	เทศบาลสันป่าม่วง	FR	[1]รักษา	นางสาว มอญ วังแก้ว	โรงพยาบาลพะเยา	93700	แดง	[2]ทุเลา
8/1/2020	6301-5602-0297	6301-5602-0274	เทศบาลสันป่าม่วง	FR	[1]รักษา	นางสาว มนุ จันตาวงศ์	โรงพยาบาลพะเยา	5369	เขียว	[2]ทุเลา
11/1/2020	6301-5602-0432	6301-5602-0400	เทศบาลสันป่าม่วง	FR	[1]รักษา	นางสาว มอญ วังแก้ว	โรงพยาบาลพะเยา	93700	เหลือง	[4]ยังรักษาใน ร.พ.
12/1/2020	6301-5601-0084	6301-5601-0080	เทศบาลสันป่าม่วง	FR	[1]รักษา	นางสาว เด็กหญิง ธนัชญา บุญปิ่น	โรงพยาบาลพะเยา	577229	เขียว	[2]ทุเลา
16/1/2020	6301-5602-0635	6301-5602-0596	เทศบาลสันป่าม่วง	FR	[1]รักษา	นางสาว ประกอบ เอบประโคน	โรงพยาบาลพะเยา	587489	เหลือง	[2]ทุเลา
17/1/2020	6301-5602-0665	6301-5602-0626	เทศบาลสันป่าม่วง	FR	[1]รักษา	นางสาว อินดา วงศ์กันทะ	โรงพยาบาลพะเยา	584626	เหลือง	[4]ยังรักษาใน ร.พ.
22/1/2020	6301-5602-0791	6301-5602-0743	เทศบาลสันป่าม่วง	FR	[1]รักษา	นางสาว แหว้น เจียรระกุล	โรงพยาบาลพะเยาราม	308660	เขียว	[2]ทุเลา
25/1/2020	6301-5602-0917	6301-5602-0860	เทศบาลสันป่าม่วง	FR	[1]รักษา	นางสาว วัน สีนิล	โรงพยาบาลพะเยา	50143	แดง	[2]ทุเลา
29/1/2020	6301-5602-1087	6301-5602-1020	เทศบาลสันป่าม่วง	FR	[1]รักษา	นางสาว ณีรุฬพล ดวงเพชร	โรงพยาบาลพะเยา	245090	เหลือง	[2]ทุเลา
31/1/2020	6301-5601-0196	6301-5601-0187	เทศบาลสันป่าม่วง	FR	[1]รักษา	นางสาว คำ ปวงฟู	โรงพยาบาลพะเยา	291089	แดง	[4]ยังรักษาใน ร.พ.

รายการปฏิบัติงานและการจ่ายหน่วยบริการทางรถ อย่างไม่เป็นทางการ(ค่าตอบแทนแบบเดิม)

จังหวัด : พะเยา

รอบบัญชี : 2020-02

หน่วยกู้ชีพ : เทศบาลสันป่าม่วง

ปฏิบัติการระดับ : ทั้งหมด

วันที่สั่งการ	ปฏิบัติการที่	เลขที่ผู้ป่วย	หน่วยกู้ชีพ	ระดับ	บริการ	ชื่อผู้ป่วย	รพ.	HN	ประเมินความรุนแรง	ผล
1/2/2020	6302-5601-0033	6302-5601-0033	เทศบาลสันป่าม่วง	FR	[1]รักษา	นำส่ง นาย ณรงค์ชัย ใจการ	โรงพยาบาลพะเยา	118116	เขียว	[2]ทุเลา
2/2/2020	6302-5601-0049	6302-5601-0048	เทศบาลสันป่าม่วง	FR	[1]รักษา	นำส่ง นาย สง หวานใจ	โรงพยาบาลพะเยา	437886	เขียว	[2]ทุเลา
4/2/2020	6302-5601-0098	6302-5601-0098	เทศบาลสันป่าม่วง	FR	[1]รักษา	นำส่ง นาย สรียง นักสวน	โรงพยาบาลพะเยา	328434	แดง	[4]ยังรักษาใน ร.พ.
8/2/2020	6302-5601-0234	6302-5601-0225	เทศบาลสันป่าม่วง	FR	[1]รักษา	นำส่ง นาย บุญศรี สมเครือ	โรงพยาบาลพะเยา	228	เขียว	[2]ทุเลา
10/2/2020	6302-5601-0290	6302-5601-0276	เทศบาลสันป่าม่วง	FR	[1]รักษา	นำส่ง นาย บุญมา ปิติ	โรงพยาบาลพะเยา	350821	เหลือง	[2]ทุเลา
13/2/2020	6302-5601-0351	6302-5601-0333	เทศบาลสันป่าม่วง	FR	[1]รักษา	นำส่ง นาย ประกอบ เอมประโคน	โรงพยาบาลพะเยา	7489	เหลือง	[2]ทุเลา
15/2/2020	6302-5601-0434	6302-5601-0413	เทศบาลสันป่าม่วง	FR	[1]รักษา	นำส่ง นาง กิ่งแก้ว ปวงฟู	โรงพยาบาลพะเยา	311444	เหลือง	[2]ทุเลา
15/2/2020	6302-5601-0448	6302-5601-0427	เทศบาลสันป่าม่วง	FR	[1]รักษา	นำส่ง นาย ประกอบ เอมประโคน	โรงพยาบาลพะเยา	587489	แดง	[4]ยังรักษาใน ร.พ.
16/2/2020	6302-5601-0492	6302-5601-0468	เทศบาลสันป่าม่วง	FR	[1]รักษา	นำส่ง นางสาว วรัญญา เหล็กกล้า	โรงพยาบาลพะเยา	346165	เขียว	[2]ทุเลา
16/2/2020	6302-5601-0467	6302-5601-0443	เทศบาลสันป่าม่วง	FR	[1]รักษา	นำส่ง นาย วัน สีนิล	โรงพยาบาลพะเยา	143	เหลือง	[4]ยังรักษาใน ร.พ.
17/2/2020	6302-5601-0508	6302-5601-0483	เทศบาลสันป่าม่วง	FR	[1]รักษา	นำส่ง นาง ศรีมูล เมียงเจียง	โรงพยาบาลพะเยา	196825	เขียว	[2]ทุเลา
17/2/2020	6302-5601-0529	6302-5601-0504	เทศบาลสันป่าม่วง	FR	[1]รักษา	นำส่ง เด็กหญิง วัชรภรณ์ เกตรา	โรงพยาบาลพะเยา	557825	เขียว	[2]ทุเลา
20/2/2020	6302-5601-0609	6302-5601-0581	เทศบาลสันป่าม่วง	FR	[1]รักษา	นำส่ง นาย ประกอบ เอมประโคน	โรงพยาบาลพะเยา	587489	แดง	[2]ทุเลา
24/2/2020	6302-5602-0197	6302-5602-0188	เทศบาลสันป่าม่วง	FR	[1]รักษา	นำส่ง นาย ศกกิจ หาญกลสิกร	โรงพยาบาลพะเยา	311215	เหลือง	[2]ทุเลา
26/2/2020	6302-5601-0799	6302-5601-0763	เทศบาลสันป่าม่วง	FR	[1]รักษา	นำส่ง เด็กชาย จิตติพัฒน์ ต้นสี	โรงพยาบาลพะเยา	381879	เขียว	[2]ทุเลา
26/2/2020	6302-5601-0815	6302-5601-0779	เทศบาลสันป่าม่วง	FR	[1]รักษา	นำส่ง เด็กหญิง สุภานันท์ อ้อยยาว	โรงพยาบาลพะเยา	366561	เขียว	[2]ทุเลา

รายการปฏิบัติงานและการจ่ายหน่วยบริการทางรถ อย่างไม่เป็นทางการ(ค่าตอบแทนแบบเดิม)

จังหวัด : พะเยา

รอบบัญชี : 2020-03

หน่วยกู้ชีพ : เทศบาลสันป่าม่วง

ปฏิบัติการระดับ : ทั้งหมด

วันที่สั่งการ	ปฏิบัติการที่	เลขที่ผู้ป่วย	หน่วยกู้ชีพ	ระดับ	บริการ	ชื่อผู้ป่วย	รพ.	HN	ประเมินความรุนแรง	ผล
1/3/2020	6303-5601-0008	6303-5601-0007	เทศบาลสันป่าม่วง	FR	[1]รักษา นำส่ง	นาย สุพรรณ บุญญา	โรงพยาบาลพะเยา	408089	เขียว	[2]ทุเลา
4/3/2020	6303-5602-0121	6303-5602-0122	เทศบาลสันป่าม่วง	FR	[1]รักษา นำส่ง	นาย ดา แวงงาม	โรงพยาบาลพะเยา	1504	เหลือง	[2]ทุเลา
7/3/2020	6303-5602-0220	6303-5602-0216	เทศบาลสันป่าม่วง	FR	[1]รักษา นำส่ง	นาย ประกอบ เอบประโคน	โรงพยาบาลพะเยา	587489	เหลือง	[2]ทุเลา
7/3/2020	6303-5602-0189	6303-5602-0187	เทศบาลสันป่าม่วง	FR	[1]รักษา นำส่ง	นาง ลัดดา รูปดี	โรงพยาบาลพะเยา	9919	เขียว	[2]ทุเลา
8/3/2020	6303-5602-0231	6303-5602-0226	เทศบาลสันป่าม่วง	FR	[1]รักษา นำส่ง	นาง กนกวลัย อุทัยกล	โรงพยาบาลพะเยา	50009	เขียว	[2]ทุเลา
12/3/2020	6303-5602-0397	6303-5602-0390	เทศบาลสันป่าม่วง	FR	[1]รักษา นำส่ง	นาย คชาวุธ บุญก้า	โรงพยาบาลพะเยา	459839	เหลือง	[2]ทุเลา
13/3/2020	6303-5601-0117	6303-5601-0111	เทศบาลสันป่าม่วง	FR	[1]รักษา นำส่ง	นางสาว ศิริพร แซ่ตั้ง	โรงพยาบาลพะเยา	37060	เหลือง	[2]ทุเลา
15/3/2020	6303-5601-0130	6303-5601-0124	เทศบาลสันป่าม่วง	FR	[1]รักษา นำส่ง	นาย เจริญ ใจคำ	โรงพยาบาลพะเยา	66729	แดง	[4]ยังรักษาใน ร.พ.
23/3/2020	6303-5602-0746	6303-5602-0728	เทศบาลสันป่าม่วง	FR	[1]รักษา นำส่ง	นาย ศรีนวล คำเรือง	โรงพยาบาลพะเยา	192186	เขียว	[2]ทุเลา
28/3/2020	6303-5602-0894	6303-5602-0868	เทศบาลสันป่าม่วง	FR	[1]รักษา นำส่ง	นาง อำไพ คล้อยตาม	โรงพยาบาลพะเยา	279769	เหลือง	[4]ยังรักษาใน ร.พ.
29/3/2020	6303-5602-0901	6303-5602-0875	เทศบาลสันป่าม่วง	FR	[1]รักษา นำส่ง	นาย บรรจง กองแก้ว	โรงพยาบาลพะเยาราม	365736	เหลือง	[2]ทุเลา
31/3/2020	6303-5602-0964	6303-5602-0931	เทศบาลสันป่าม่วง	FR	[1]รักษา นำส่ง	นาย แก้วมูล เหล็กกล้า	โรงพยาบาลพะเยา	55181	เหลือง	[2]ทุเลา

รายการปฏิบัติงานและการจ่ายหน่วยบริการทางรถ อย่างไม่เป็นทางการ(ค่าตอบแทนแบบเดิม)

จังหวัด : พะเยา

รอบบัญชี : 2020-04

หน่วยกู้ชีพ : เทศบาลสันป่าม่วง

ปฏิบัติการระดับ : ทั้งหมด

วันที่สั่งการ	ปฏิบัติการที่	เลขที่ผู้ป่วย	หน่วยกู้ชีพ	ระดับ	บริการ	ชื่อผู้ป่วย	รพ.	HN	ประเมินความรุนแรง	ผล
2/4/2020	6304-5602-0050	6304-5602-0051	เทศบาลสันป่าม่วง	FR	[1]รักษา	นางสาว นามะ	โรงพยาบาลพะเยา	587489	เขียว	[2]ดูแล
3/4/2020	6304-5602-0070	6304-5602-0070	เทศบาลสันป่าม่วง	FR	[1]รักษา	นาย เจริญ เครื่องสนุก	โรงพยาบาลพะเยา	84653	แดง	[4]ยังรักษาใน ร.พ.
5/4/2020	6304-5601-0021	6304-5601-0018	เทศบาลสันป่าม่วง	FR	[1]รักษา	นาย ประกอบ เอบประโคน	โรงพยาบาลพะเยา	587489	เขียว	[2]ดูแล
5/4/2020	6304-5602-0115	6304-5602-0113	เทศบาลสันป่าม่วง	FR	[1]รักษา	นาง มอญ ว่างแก้ว	โรงพยาบาลพะเยา	3700	เหลือง	[4]ยังรักษาใน ร.พ.
7/4/2020	6304-5602-0182	6304-5602-0178	เทศบาลสันป่าม่วง	FR	[1]รักษา	นาย ปิ่น บุญบัง	โรงพยาบาลพะเยา	44600	เขียว	[2]ดูแล
13/4/2020	6304-5602-0342	6304-5602-0331	เทศบาลสันป่าม่วง	FR	[1]รักษา	นาย อนันต์ เมืองคำ	โรงพยาบาลพะเยา	110345	เหลือง	[2]ดูแล
13/4/2020	6304-5602-0354	6304-5602-0343	เทศบาลสันป่าม่วง	FR	[1]รักษา	นางสาว ทิพย์นันท์ ปัญญาวารกาญจน์	โรงพยาบาลพะเยา	5362	เหลือง	[2]ดูแล
17/4/2020	6304-5602-0465	6304-5602-0447	เทศบาลสันป่าม่วง	FR	[1]รักษา	นาย บุญทา สีนิล	โรงพยาบาลพะเยาราม	405015	เหลือง	[2]ดูแล
21/4/2020	6304-5601-0080	6304-5601-0076	เทศบาลสันป่าม่วง	FR	[1]รักษา	นาง อำไพ คล้อยตาม	โรงพยาบาลพะเยา	279769	แดง	[2]ดูแล
24/4/2020	6304-5602-0664	6304-5602-0638	เทศบาลสันป่าม่วง	FR	[1]รักษา	นาย ประกอบ เอบประโคน	โรงพยาบาลพะเยา	587489	เหลือง	[2]ดูแล
30/4/2020	6304-5602-0833	6304-5602-0790	เทศบาลสันป่าม่วง	FR	[1]รักษา	นาย ชัยยุทธ มณีธรรมศิริเพ็ญ	โรงพยาบาลพะเยา	357445	แดง	[2]ดูแล

รายการปฏิบัติงานและการจ่ายหน่วยบริการทางรถ อย่างไม่เป็นทางการ(ค่าตอบแทนแบบเดิม)

จังหวัด : พะเยา

รอบบัญชี : 2020-05

หน่วยกู้ชีพ : เทศบาลสันป่ามวง

ปฏิบัติการระดับ : ทั้งหมด

วันที่สั่งการ	ปฏิบัติการที่	เลขที่ผู้ป่วย	หน่วยกู้ชีพ	ระดับ	บริการ	ชื่อผู้ป่วย	รพ.	HN	ประเมินความรุนแรง	ผล
1/5/2020	6305-5602-0020	6305-5602-0019	เทศบาลสันป่ามวง	FR	[1]รักษา นำส่ง	นาย ประกอบ ดอบประโคน	โรงพยาบาลพะเยา	587489	เหลือง	[2]ทุเลา
3/5/2020	6305-5602-0082	6305-5602-0076	เทศบาลสันป่ามวง	FR	[1]รักษา นำส่ง	นาย ประกอบ เอกประโคน	โรงพยาบาลพะเยา	587489	เขียว	[2]ทุเลา
10/5/2020	6305-5602-0272	6305-5602-0252	เทศบาลสันป่ามวง	FR	[1]รักษา นำส่ง	เด็กชาย สมพงษ์ ไญญวงศ์	โรงพยาบาลพะเยา	580251	เหลือง	[4]ยังรักษาใน ร.พ.
18/5/2020	6305-5602-0471	6305-5602-0442	เทศบาลสันป่ามวง	FR	[1]รักษา นำส่ง	นาง ส่วย หวานใจ	โรงพยาบาลพะเยา	106405	เขียว	[2]ทุเลา
20/5/2020	6305-5601-0104	6305-5601-0097	เทศบาลสันป่ามวง	FR	[1]รักษา นำส่ง	นาย มนุ เหล็กกล้า	โรงพยาบาลพะเยาราม	405704	แดง	[4]ยังรักษาใน ร.พ.
22/5/2020	6305-5602-0597	6305-5602-0559	เทศบาลสันป่ามวง	FR	[1]รักษา นำส่ง	นาย นवल งานลอ	โรงพยาบาลพะเยา	447921	แดง	[4]ยังรักษาใน ร.พ.
24/5/2020	6305-5602-0651	6305-5602-0606	เทศบาลสันป่ามวง	FR	[1]รักษา นำส่ง	นาย เอกพล วงศ์ไชยา	โรงพยาบาลพะเยา	249927	เหลือง	[2]ทุเลา
25/5/2020	6305-5602-0691	6305-5602-0647	เทศบาลสันป่ามวง	FR	[1]รักษา นำส่ง	นาง ปวง หมั่นหา	โรงพยาบาลพะเยา	76502	เขียว	[2]ทุเลา
27/5/2020	6305-5602-0731	6305-5602-0686	เทศบาลสันป่ามวง	FR	[1]รักษา นำส่ง	นาย ทูล คำมูล	โรงพยาบาลพะเยา	317098	เขียว	[2]ทุเลา
30/5/2020	6305-5601-0170	6305-5601-0158	เทศบาลสันป่ามวง	FR	[1]รักษา นำส่ง	นาย สิทธิ เกตรา	โรงพยาบาลพะเยา	264169	แดง	[2]ทุเลา